

GUIA 26.



Ofertas laborales que han nacido gracias a la globalización y avances tecnológicos

INDICADORES

CONCEPTUAL:

Identifico diferentes oportunidades de trabajo remoto en empresas multinacionales.

PROCEDIMENTAL

Aplico a vacantes laborales de trabajo remoto en empresas multinacionales.

ACTITUDINAL

Valoro y fortalezco las capacidades necesarias para poder aplicar a vacantes laborales de trabajo remoto.

A. VIVENCIA

¿Sabías que en Colombia se están ofreciendo empleos para jóvenes que quieran trabajar desde sus hogares?



TRABAJO INDIVIDUAL

1. Realizo el siguiente crucigrama, el cual contiene algunas capacidades necesarias a la hora de trabajar desde la casa:

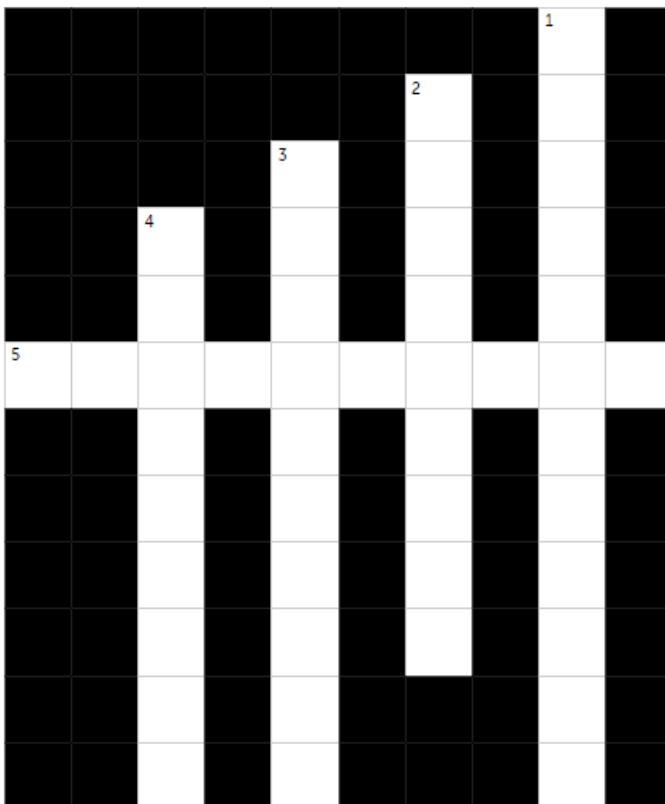

| HORIZONTAL | VERTICAL |
|---|---|
| 5 Utilización correcta y con la menor cantidad de recursos para conseguir un objetivo | 1 Ordenamiento y distribución de los diversos elementos implicados para lograr algún propósito específico |
| | 2 Capacidad o condición de desarrollar tareas de una manera independiente |
| | 3 Capacidad de poder mantener la vida laboral en sintonía con la vida familiar y social |
| | 4 Organizar las actividades, iniciando por la más importante y urgente |

- Realizo un listado de las habilidades blandas (rasgos de la personalidad y actitudes) y habilidades duras (capacidades y aptitudes) que considero necesarias para el desempeño de una persona en un trabajo remoto y explico cada una. Para eso utilizo la siguiente matriz:

| Habilidades para el trabajo remoto | |
|------------------------------------|-------------------|
| Habilidades blandas | Habilidades duras |
| | |
| | |
| | |
| | |
| | |
| | |

TRABAJO CON EL PADRINO

- Dialogamos con el padrino alrededor de las respuestas a las preguntas anteriores.

B. FUNDAMENTACIÓN

TRABAJO INDIVIDUAL

- Realizo la siguiente lectura, sobre el papel de la globalización en el mercado laboral actual y el teletrabajo.







En Colombia, el teletrabajo se encuentra definido en la Ley 1221 de 2008 como: "Una forma de organización laboral, que consiste en el desempeño de actividades remuneradas o prestación de servicios a terceros utilizando como soporte las tecnologías de la información y comunicación -TIC- para el contacto entre el trabajador y la empresa, sin requerirse la presencia física del trabajador en un sitio específico de trabajo". (Artículo 2, Ley 1221 de

CARACTERÍSTICAS:

El teletrabajo se entiende a partir de las siguientes características.



1. Una actividad laboral que se lleva a cabo fuera de la organización en la cual se encuentran centralizados todos los procesos.
2. La utilización de tecnologías para facilitar la comunicación entre las partes sin necesidad de estar en un lugar físico determinado para cumplir sus funciones.
3. Un modelo organizacional diferente al tradicional que replantea las formas de comunicación interna de la organización y en consecuencia genera nuevos mecanismos de control y seguimiento a las tareas.

| ANTES | AHORA |
|--|--|
|  Horarios rígidos (8am - 5pm) |  Horarios flexibles de acuerdo a las necesidades del cargo y los resultados esperados |
|  Trabajo únicamente en la sede de la organización |  Trabajo desde cualquier lugar |
|  Uso de computadores únicamente en la oficina |  Dispositivos propios |
|  Sistemas de monitoreo y control físicos |  Evaluación por resultados |
|  Reuniones laborales limitadas a encuentros físicos |  Reuniones virtuales con participantes ilimitados |

BENEFICIOS DEL TELETRABAJO:

Ahorros en tiempos por desplazamientos entre hogar y oficina.

Ahorros en dinero derivados de la disminución de desplazamientos, reducción de costos de combustible o pagos de transporte público.

Ahorros y mejoras significativas en la alimentación y la salud de los trabajadores, al consumir alimentos preparados en sus hogares.

Mejoras en la salud al reducir el estrés derivado de los desplazamientos y los gastos asociados.

Reducción de la huella de carbono y el impacto ambiental producido por cada trabajador durante los desplazamientos.

Mejora en los lazos familiares.

Optimización de las actividades personales gracias al desarrollo de habilidades para la gestión del tiempo y las tareas.



EL TELETRABAJADOR IDEAL:

Cuenta con un nivel de inglés avanzado

Autonomía,
responsabilidad,
autorregulación y
organización

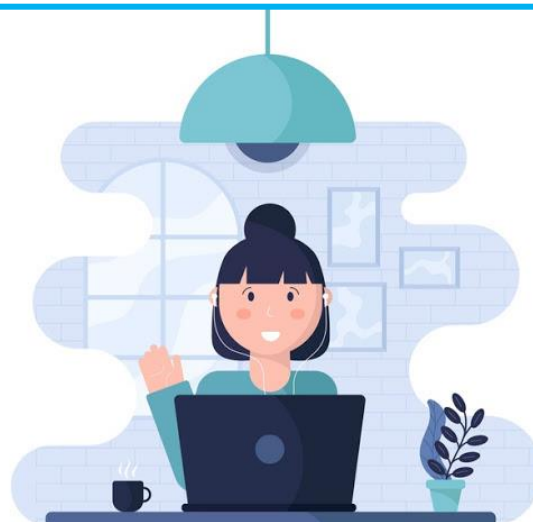

Es hábil para el manejo de las TIC

Es proactivo

Orientación al logro

Sabe separar su
vida laboral de la
familiar

Tiene la capacidad de
comunicarse con clientes
y colaboradores

C. EJERCITACION

TRABAJO INDIVIDUAL

1. De acuerdo a los conceptos aprendidos en la fundamentación, diligencio la siguiente lista de chequeo, indicando si cumplo o no con cada indicador, y en caso de no cumplir con alguno, realizo un plan detallado para adquirirlo:

| Indicador | Si | No | Plan para adquirir el indicador |
|--|----|----|---------------------------------|
| Cuento con acceso a internet. | | | |
| Cuento con computador. | | | |
| Tengo un nivel avanzado de inglés. | | | |
| Tengo habilidades para el manejo de las TIC. | | | |
| Soy organizado/a. | | | |
| Soy autónomo/a. | | | |
| Soy responsable. | | | |
| Tengo habilidades para comunicarme, | | | |

2. De manera personal y consciente respondo la siguiente pregunta:
 - a. ¿Estoy interesado y tengo las capacidades para el teletrabajo?

TRABAJO CON EL PADRINO

3. Dialogo con el padrino sobre las habilidades blandas y duras con las que yo cuento, y sobre los planes que establecí para alcanzar cada indicador.

D. APLICACIÓN

TRABAJO INDIVIDUAL

1. Ingreso a las siguientes páginas web donde se ofertan oportunidades de teletrabajo y realizo una búsqueda de oportunidades donde pueda insertarme laboralmente:
 - a. <https://buscadordeempleo.gov.co/>
 - b. [https://www.eempleo.com/co/ofertas-
empleo/?trabajo=teletrabajo](https://www.eempleo.com/co/ofertas-empleo/?trabajo=teletrabajo)
 - c. <https://personas.serviciodeempleo.gov.co/RegistroCuenta.aspx>
 - d. <https://www.freelancer.com/>
 - e. <https://www.zelectto.com/>
 - f. https://www.workana.com/jobs?ref=home_top_bar
 - g. [https://agenciapublicadeempleo.sena.edu.co/spe-
web/spe/public/buscarsolicitudTeletrabajo](https://agenciapublicadeempleo.sena.edu.co/spe-web/spe/public/buscarsolicitudTeletrabajo)
 - h. <https://carrerascolombia.teleperformance.com/es-es/vacantes/>

Referencias:

https://puzzel.org/es/crossword/update?p=-M_M3geyltdI9_MhM0EE

[https://mx.depositphotos.com/similar-
vectors/52514533.html?qview=58416639](https://mx.depositphotos.com/similar-vectors/52514533.html?qview=58416639)

<https://teletrabajo.gov.co/622/w3-channel.html>

<https://ciudadaniadigital.gov.co/627/w3-article-80419.html>